オートギャラリー特集

全国必見!!のショップ5傑

九州地区NO.1の品揃えを誇る直輸入車専門SHOPが堂々オープン!

2012 DODGE CHALLENGER SXT

57-A

348万円

70年代のアメリカンマッスルカーを彷彿させるフォルムは、日本車でもこれから流行りそうなトレンド。低く、長く、伸びやかなクーペは、時代を超えて誰もを振り向かせるかっこよさを持つ。

話題のクルマが続々入荷!

福岡では、アメリカ車のほかポルシェパナメーラやカイエン、逆輸入日本車にも力を入れている。話題の新車、中古車が今後も続々と入荷予定だ。

2013 US TOYOTA SEQUOIA SR5 4WD

57-B

498万円

自社工場のAGワークスでは、他店購入車のメンテナンスも受け付ける。九州地区の輸入車ユーザーにとっては、頼りになる存在になるだろう。

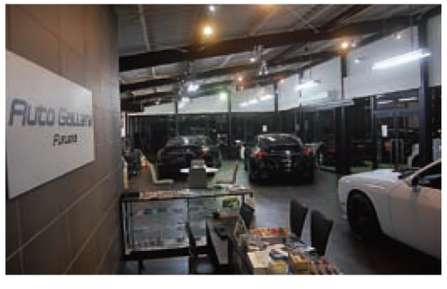

新車ディーラーと遜色ないショールームで、居並ぶ輸入車を品定めするのは、それだけでワクワクするレジャー。家族で出かけよう。

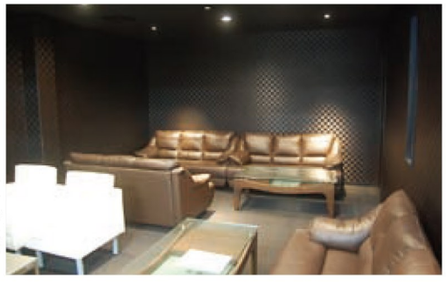

ゆったりとした商談ルームで、購入からメンテナンス、カスタムまで、なんでも気軽に相談しよう。輸入車はもう遠い夢ではない。

22インチのホイールは人気のジオバンナ。SRT 用リップスポイラーやストライプともよくマッチ。

現地の工房で張り替えたオリジナルカスタムレザーシートを装備。新車気分で乗れる。

ブラック基調のインテリアには、アメリカンスポーツカーらしさがムンムン香る。

輸入車の最新トレンドをタイムラグなく発信する

全国をネットするオートギャラリーでは、輸入車のトレンドもタイムラグなく発信できる。その九州地区の拠点となるのがオートギャラリー福岡。アメリカ車から欧州車まで、幅広い扱い車種と在庫台数は九州一のスケールを誇る。入荷するモデルも東京や大阪と同じ、自社直輸入の極上車が中心だ。

往年のアメリカンマッスルカーの魅力が再現されて人気のダッジチャレンジャーは、それをよく表した一台。2012年の中古車ながら、程度は極上レベルを保ち、大径ホイールやカスタムレザーシートなどのカスタマイズで、新車同然の魅力が味わえる。

ダッジは正規輸入は終了してしまったが、アメリカ車のなかでも個性的なブランドだけに、根強いファンも多い。そうしたニーズに応えるためには、同社のようなしっかりとした体制の直輸入ショップの存在は大きいだろう。

もちろん、重整備まで可能な自社工場を完備し、購入後のアフターサービスも万全の同社だからこそ、それを安心して楽しめることは言うまでもない。輸入車が活躍するにはぴったりの雄大な九州で、それを存分に乗り回せるユーザーが羨ましい。

AUTO GALLERY FUKUOKA

掲載ページ：00

☎092-513-9777

住所：福岡県福岡市博多区金の隈2-25-15
営業時間：10時～20時　火曜定休
HP：http://www.autogallery-fukuoka.jp/

福岡空港や博多駅からも近い国道3号線沿いに位置する、オートギャラリーグループの九州拠点。九州地区ではまだ数少ない直輸入車、逆輸入車のスペシャルショップとして、世界のクルマを取り揃える。アメリカ車、逆輸入国産車からヨーロッパ直輸入のポルシェやメルセデスベンツなど、豊富な在庫は九州一を誇る。隣接した自社工場でアフターも万全の体制だ。

北野勝也さん(左)、青木卓さんを始めとするスタッフは、クルマ好き揃い。気軽に足を運んで、まずはクルマ談義から楽しもう。